

System Centralnej Baterii CBS -16-C

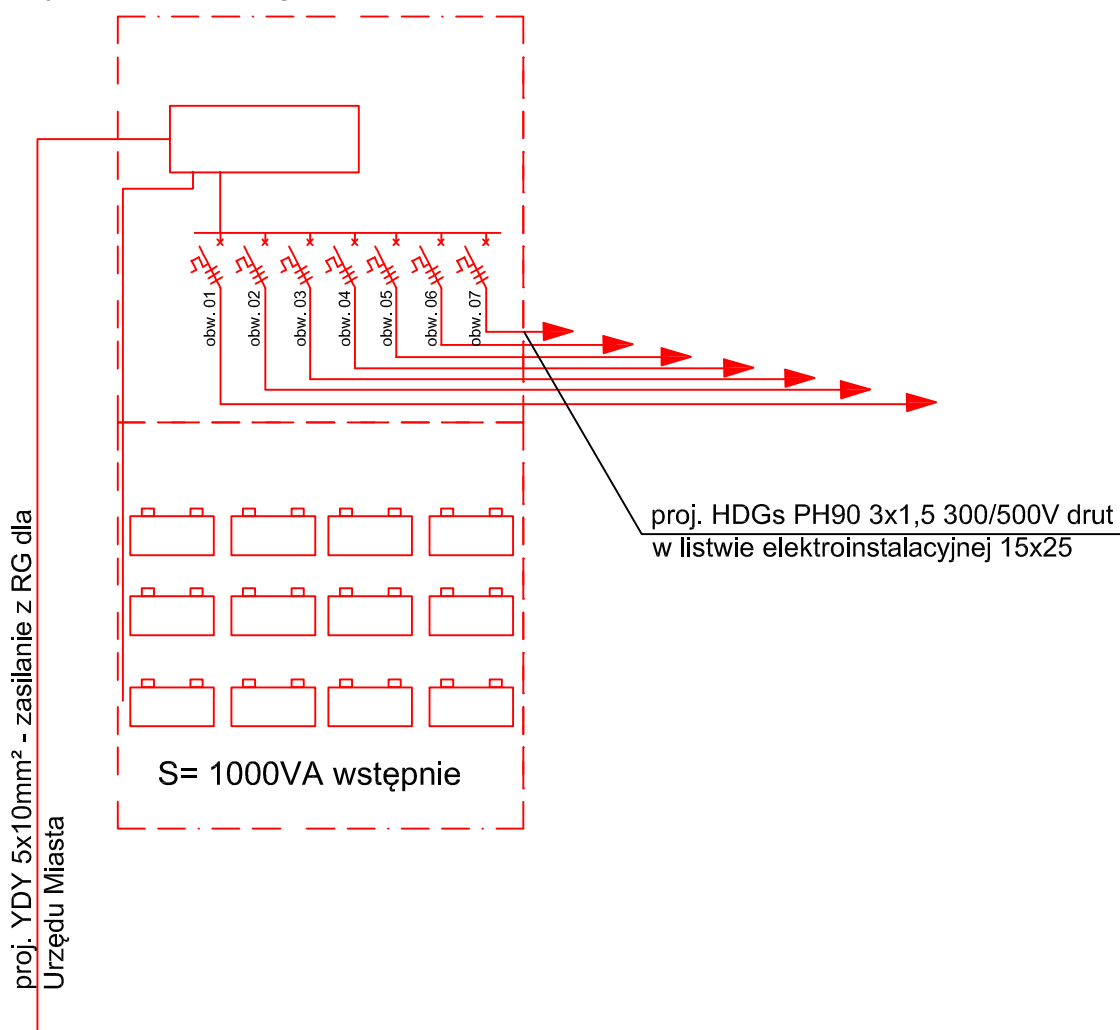

**PRACOWNIA
PROJEKTOWA**
inż. Marek Brózdowski
MB

PRACOWNIA PROJEKTOWA

Marek Brózdowski

87-400 Golub-Dobrzyń, ul. Browarowa 5

tel./fax: 56 683 4980, 508226275, e-mail: m_brozdzowski@op.pl

NIP 878-162-28-28 REGON 340682140

TEMAT	Instalacja oświetlenia awaryjnego i ewakuacyjnego w systemie baterii centralnej budynku administracyjnego przy ul. Plac 1000-lecia 25 dz. nr 328, obr. ewid. 0004 Golub-Dobrzyń, jedn. ewid. 040501_1 Golub-Dobrzyń-M, 87-400 Golub-Dobrzyń		
INWESTOR	Gmina Miasto Golub-Dobrzyń ul. Plac 1000-lecia 25, 87-400 Golub-Dobrzyń		
RYSUNEK	Schemat odcowy systemu centralnej baterii CBS oświetlenia ewakuacyjnego i awaryjnego		
OPRACOWAŁ inż. Marek Brózdowski	PROJEKTANT mgr inż. Stanisław Osiński nr uprawnień: UAN-IV/8346/110/TO.86 specjalność instalacyjno-inżynierska		
skala : -	Branża Elektryczna	Data : wrzesień 2018	nr rys. E-5